



Naamsesteenweg 232 , 3001 Heverlee

Numéro de téléphone: +32 (0)16 89 51 89

Email: tom@fw4.be

A vendre - Villa jumelée

€ 879.000

marmotlaan 39, 1970 Wezembeek-
Oprom

Ref. 2228948 

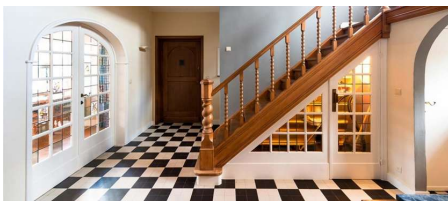

Nombre de chambres: 4
Nombre de salle de bains: 2
Garages: 2
Disponibilité: à la livraison

Surf. Hab: 450m²
Surf. Terrain: 2300m²
Surf. terrasse.: 24m²
Quartier: villa

PEB/EPB: 234kwh/m²/j
Tyoe de verre: isol. thermique,
triple vitrage

Description

Prachtige hoeve van 450m² met 5 slaapkamers en 2 badkamers. Uitstekend isolatie, alle comfort is voorzien. FR flash/sms, geen korte beschrijving

Finances

Prix: € 879.000,00
Sous régime TVA: Oui
Disponible: à la livraison
Disponible date: 10 Juin 2016
Revenu cadastral: € 3.456,00
Revenu cadastral indexé: € 2.345,00
Charges commune: € 254,00/mois
Précompte immobilier: € 11.111,00

Bâtiment

Surface habitable: 450,00 m²
Façades: 4
Année de construction: 2000
Rénovation: 2014
État: Bon état
Étages: 3
Zone principale: 215 m²
Largeur façade: 13,00 m
Orangerie: 22,00 m²
Orientation d'arrière: Sud

Confort

Accès handicapé: Oui
Alarme: Oui
Parlophone: Oui
Vidéophone: Oui
Ascenseur: Oui
Volets: Oui
Porte blindée: Oui
Feu ouvert: Oui
Air conditioning: Oui
Poolhouse: Oui

Sécurité

Contrôle d'accès: Oui
Contrôle d'accès type: Barrière
Clôture: Oui
Prévention du feu: Oui

Localisation géographique

Environnement: Villa
École à proximité: 124m
Commerces à proximité: 123m
Transports publics à proximité: 125m
Centre sportif à proximité: 99m

Terrain

Superficie terrain: 2.300,00 m²
Profondeur terrain: 100,00 m
Largeur à la rue: 23,00 m
Jardin: Oui (1.800,00 m²)
Orientation terrasse 1: Sud
Orientation terrasse 2: Sud-est

Aménagement

Salle de séjour: 30,00 m²
Salle à manger: 40,00 m²
Cuisine: 20,00 m², amer. super-équipée
Cuisine détail: ,
Débarras: Oui
Bureau: 11,00 m²
Chambre 1: 21,00 m², parquet
Chambre 2: 22,00 m², carrelages
Chambre 3: 23,00 m², tapis plain
Chambre 4: 24,00 m², laminé
Salle de bain habitable: 12,00 m²
Salle de bain type: Tout confort
Salle de bain 2 : 13,00 m² luxe
Toilettes: 3
Terrasse: 23,00 m²
Terrasse 2: 24,00 m²
Toiture terrasse: Oui
Espace ventilé: Oui
Grenier: 45,00 m²

Techniques

Électricité: Oui (220 V)

Urbanisme

Energie

PEB score: 234 kWh/m²/an

PEB emissions CO2: 1000

Isolation: Oui

Double vitrage: Oui

Type de vitrage: Isol. thermique, triple vitrage

Fenêtres: Aluminium

Certificat d'électricité: Oui, conforme

Type de chauffage: Gaz (chau. centr.)

Chauffage: Individuel

Attestation chauffage gaz: Oui

Panneaux solaires: Photovoltaïque

Réservoir d'eau: 2.345 L

Réservoir de mazout: 1.000 L

Certificat de réservoir: Oui

Affectation: Zone d'habitat

Permis de bâtir: Oui

Permis de lotir: Oui

Droit de préemption: Non

Conformité as-built: Oui

Certification as-built: Oui

Intimation en justice: Non

Zone inondable: Zone inondable effective - zone inondable délimitée

Plan du cadastre: Oui

Plan d'implantation: Oui

Attestation sol: Oui

Permis d'Environnement: Oui

Parking

Garage: 2

Carport: 2