



Naamsesteenweg 232 , 3001 Heverlee

Telefoonnummer: +32 (0)16 89 51 89

E-mail: tom@fw4.be

Te koop - Herenhuis

€ 423.000

Schapenstraat 12, 1933 Sterrebeek

Ref.
37271

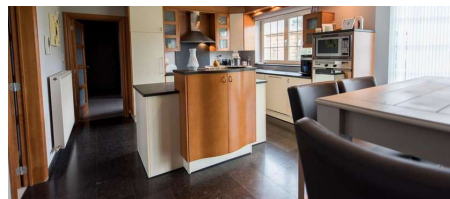

Aantal slaapkamers: 9

Aantal badkamers: 3

Garages: 2

Beschikbaarheid: onmiddellijk

Bew. opp.: 230m²

Grond opp.: 800m²

Terras opp.: 122m²

Buurt: residentiële wijk

EPC: 123kwh/m²/j

Type beglazing: thermische
onderbreking, dubbele beglazing

Type verwarming: gas cv

Omschrijving

Korte beschrijving NL

Lorem ipsum dolor sit amet, paulo graece alienum id ius. Velit audire volumus vix ut, duo offendit dissentiunt eu. Ipsum liber graeci ius et, nostrud consequat no nec. Pri docendi ponderum ad, in errem copiosae praesent mei, sea nisl posse no.

Lorem ipsum dolor sit amet, paulo graece alienum id ius. Velit audire volumus vix ut, duo offendit dissentiunt eu. Ipsum liber graeci ius et, nostrud consequat no nec. Pri docendi ponderum ad, in errem copiosae praesent mei, sea nisl posse no.

Lorem ipsum dolor sit amet, paulo graece alienum id ius. Velit audire volumus vix ut, duo offendit dissentiunt eu. Ipsum liber graeci ius et, nostrud consequat no nec. Pri docendi ponderum ad, in errem copiosae praesent mei, sea nisl posse no.

Lorem ipsum dolor sit amet, paulo graece alienum id ius. Velit audire volumus vix ut, duo offendit dissentiunt eu. Ipsum liber graeci ius et, nostrud consequat no nec. Pri docendi ponderum ad, in errem copiosae praesent mei, sea nisl posse no.

Lorem ipsum dolor sit amet, paulo graece alienum id ius. Velit audire volumus vix ut, duo offendit dissentiunt eu. Ipsum liber graeci ius et, nostrud consequat no nec. Pri docendi ponderum ad, in errem copiosae praesent mei, sea nisl posse no.

Financieel

Prijs: € 423.000,00
Onder BTW stelsel: Nee
Beschikbaarheid: Onmiddellijk
Kadastraal inkomen: € 1.200,00
Geïndexeerd kad. inkomen: € 2.300,00
Gemeenschappelijke kosten: € 123,00/maand

Gebouw

Bewoonbare oppervlakte: 230,00 m²
Aantal gevels: 4
Bouwjaar: 1999
Nieuwbouw: Ja
Staat: Nieuw
Aantal verdiepingen: 2
Gevelbreedte: 34,00 m
Oriëntatie achtergevel: Zuid

Comfort

Gemeubeld: Nee
Alarm: Ja
Parlofoon: Ja
Videfoon: Ja
Lift: Ja
Rolluiken: Ja
Gepantserde deur: Nee

Ligging

Buurt: Residentiële wijk
School nabij: 1m
Winkels nabij: 4m
Openbaar vervoer nabij: 2m
Autosnelweg nabij: 3m

Terrein

Grondoppervlakte: 800,00 m²
Terreindiepte: 33,00 m
Breedte aan straatkant: 34,00 m
Tuin: Ja (632,00 m²)
Oriëntatie terras 1: Noord
Oriëntatie terras 2: Oost

Indeling

Woonkamer: 44,00 m²
Eetkamer: 55,00 m²
Keuken: 65,00 m², geïnstalleerd
Berging: Ja
Bureau: 21,00 m²
Veranda: Ja
Slaapkamer 1: 11,00 m²
Slaapkamer 2: 12,00 m²
Slaapkamer 3: 13,00 m²
Slaapkamer 4: 14,00 m²

Air conditioning: Ja
Zwembad: Ja
Sauna: Nee
Tennis: Ja
Fitnessruimte: 11,00 m²

Energie

EPC score: 123 kWh/m²/jaar
EPC code: AZERTY
E-peil: 11
K-peil: 11
Dubbele beglazing: Ja
Type beglazing: Thermische onderbreking, dubbele beglazing
Ramen: Aluminium
Elektriciteitskeuring: Ja, conform
Datum keuring: 11/05/2010
Type verwarming: Gas cv
Verwarming: Individueel
Zonnepanelen: Fotovoltaïsche
Regenwaterput: 1.200 L
Olietank: 2.109 L
Olietankattest: Ja
Datum keuring olietankattest: 01/01/2009

Slaapkamer 5: 15,00 m²
Slaapkamer 6: 16,00 m²
Slaapkamer 7: 17,00 m²
Slaapkamer 8: 18,00 m²
Slaapkamer 9: 19,00 m²
Dressing: 21,00 m²
Badkamer oppervlakte: 11,00 m²
Badkamer type: Douche
Badkamer 2 : 22,00 m² ligbad
Badkamer 3 : 33,00 m² zitbad
Douchekamers: 2
Toiletten: 2
Terras: 12,00 m²
Tweede terras: 122,00 m²
Kelder: 13,00 m²
Zolder: 12,00 m²

Stedenbouw

Bestemming: Woongebied
Bouwvergunning: Ja
Verkavelingsvergunning: Ja
Voorkooprecht: Ja
As-built: Ja
As-built attest verkregen: Ja
Dagvaarding: Nee
O-peil: Mogelijk overstromingsgevoelig gebied - afgebakende oeverzone
Plan van het kadaster: Ja
Inplantingsplan: Ja
Bodemattest: Ja
Milieuvergunning: Ja

Parking

Garage: 2
Parkings buiten: 2