



Naamsesteenweg 232 , 3001 Heverlee

Telefoonnummer: +32 (0)16 89 51 89

E-mail: tom@fw4.be

Te koop - Herenhuis

€ 695.000

Smisstraat 9, 3080
Ternuur

Ref. 2298057 

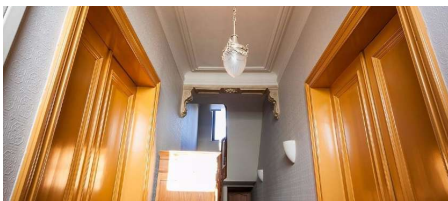

Aantal slaapkamers: 4
Garages: 3
Beschikbaarheid: af te spreken
met eigenaar

Bew. opp.: 430m²
Grond opp.: 1130m²
Terras opp.: 30m²
Buurt: rustig

EPC: 343kwh/m²/j
Type beglazing: enkel glas
Type verwarming: gas cv

Omschrijving

KLEIN BESCHRIJF - We vinden deze mooie meesterwoning in centrum Terhagen op de Nieuwstraat 128. Deze ligging biedt vele mogelijkheden naar winkels, ontspanning en bereikbaarheid met zowel auto als openbaar vervoer. De woning is een erkend dorpsgezicht met om de hoek het geboortehuis van de Vlaamse schrijver Piet Van Aken.

De goed onderhouden woning, gebouwd in het jaar 1893, werd de afgelopen jaren gerenoveerd en aangepast aan de huidige eisen van wooncomfort. Zo zijn o.a. de ramen en de CV installatie reeds vervangen en werden de nodige isolatiewerken uitgevoerd. De indeling is als volgt: -1: ruime en droge kelder en een verluchte ruimte. GV: Inkomhal met apart toilet, living met gashaard, een veranda met veel lichtinval, een waskot en een geïnstalleerde gesloten keuken. Verder een wachtzaal en een praktijkruimte met aansluitend een bureau. 1eV: Een nachthal, een geïnstalleerde badkamer en 4 slaapkamers. 2eV: Bereikbaar via een vaste trap. Hier vinden we nog een polyvalente ruimte van een kleine 90m². Deze is reeds gedeeltelijk afgewerkt, voorzien van 4 Velux-ramen en biedt een waaier aan mogelijkheden. Bijvoorbeeld een masterbedroom met ensuite badkamer en dressing.

De woning is ideaal voor de combinatie wonen-werken maar ook als ruime gezinswoning.

Financieel

Prijs: € 695.000,00
Onder BTW stelsel: Nee
Beschikbaarheid: Af te spreken met eigenaar
Kadastraal inkomen: € 529,00
Geïndexeerd kad. inkomen: € 1.323,00
Onroerende voorheffing: € 1.299,00
Vrij beroep mogelijk: Ja

Gebouw

Bewoonbare oppervlakte: 430,00 m²
Aantal gevels: 4
Bouwjaar: 1893
Oppervlakte hoofdgebouw: 230 m²

Comfort

Alarm: Ja
Rolluiken: In wit PVC
Air conditioning: Ja

Energie

EPC score: 343 kWh/m²/jaar
EPC code: 1287634.75
Type beglazing: Enkel glas
Ramen: Hout
Elektriciteitskorting: Ja, niet conform
Type verwarming: Gas cv
Verwarming: Individueel

Ligging

Buurt: Rustig
Openbaar vervoer nabij: 230m
Autosnelweg nabij: 2.000m

Terrein

Grondoppervlakte: 1.130,00 m²

Indeling

Woonkamer: 40,00 m²
Keuken: 21,00 m², geïnstalleerd
Veranda: Ja
Slaapkamer 1: 14,00 m²
Slaapkamer 2: 13,00 m²
Slaapkamer 3: 16,00 m²
Slaapkamer 4: 21,00 m²
Badkamer oppervlakte: 14,00 m²
Badkamer type: Douche en ligbad
Terras: 30,00 m²
Wijnkelder: Ja

Stedenbouw

Bestemming: Woongebied met een cult., hist. en/of esthetische waarde
Bouwvergunning: Niet meegedeeld
Verkavelingsvergunning: Nee
Voorkooprecht: Ja
As-built: Ja
Dagvaarding: Nee

O-peil: Mogelijk overstromingsgevoelig gebied -
Afgbakend overstromingsgebied

Vonnissen: Nee

Bodemattest: Ja

Parking

Garage: 3