



Naamsesteenweg 232 , 3001 Heverlee

**Telefoonnummer:** +32 (0)16 89 51 89

**E-mail:** tom@fw4.be

## Te koop - Hoeve

Sluis

**€ 125.000**

**Ref. 1872080**

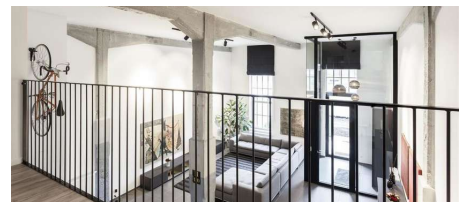

Aantal slaapkamers: 4

Aantal badkamers: 2

Garages: 2

Beschikbaarheid: bij oplevering

Bew. opp.: 450m<sup>2</sup>

Grond opp.: 2300m<sup>2</sup>

Terras opp.: 24m<sup>2</sup>

Buurt: villa wijk

EPC: 234kwh/m<sup>2</sup>/j

Type beglazing: thermische onderbreking, tripple beglazing

Type verwarming: gas cv

# Omschrijving

Dit huis is prachtig gerenoveerd met Italiaanse marmer. De badkamers zijn afgewerkt in graniet en goud, 16 WC's beschikbaar in de woning. Ik weet ni mer wat schrijven

---

## Financieel

Prijs: € 125.000,00  
Onder BTW stelsel: Ja  
Beschikbaarheid: Bij oplevering  
Beschikbaarheid datum: 30 Juli 2014  
Kadastraal inkomen: € 3.456,00  
Geïndexeerd kad. inkomen: € 2.345,00  
Gemeenschappelijke kosten: € 254,00/maand  
Onroerende voorheffing: € 11.111,00  
Opbrengsteigendom: Ja

## Gebouw

Bewoonbare oppervlakte: 450,00 m<sup>2</sup>  
Aantal gevels: 4  
Bouwjaar: 2000  
Renovatiejaar: 2014  
Staat: Uitstekend  
Aantal verdiepingen: 3  
Oppervlakte hoofdgebouw: 215 m<sup>2</sup>  
Gevelbreedte: 13,00 m  
Orangerie: 22,00 m<sup>2</sup>  
Oriëntatie achtergevel: Zuid

## Comfort

Handicapvriendelijk: Ja  
Alarm: Ja  
Parlofoon: Ja  
Videfoon: Ja  
Lift: Ja  
Rolluiken: Ja  
Gepantserde deur: Ja  
Open haard: Ja  
Air conditioning: Ja  
Zwembad: 5mx6m  
Poolhouse: Ja  
Tennis: 2 velden in gravel

## Beveiliging

Toegangscontrole: Ja  
Toegangscontrole type: Slagboom

## Ligging

Buurt: Villa wijk  
School nabij: 124m  
Winkels nabij: 123m  
Openbaar vervoer nabij: 125m  
Sportcentrum nabij: 99m

## Terrein

Grondoppervlakte: 2.300,00 m<sup>2</sup>  
Terreindiepte: 100,00 m  
Breedte aan straatkant: 23,00 m  
Tuin: Ja (1.800,00 m<sup>2</sup>)  
Oriëntatie terras 1: Zuid  
Oriëntatie terras 2: Zuidoosten

## Indeling

Woonkamer: 30,00 m<sup>2</sup>  
Eetkamer: 40,00 m<sup>2</sup> 5mx8m  
Keuken: 20,00 m<sup>2</sup>, VS volledig geïnstalleerd  
Keuken detail: , Mooi afgewerkt met marmer en kamelenhuid  
Berging: Ja  
Bureau: 11,00 m<sup>2</sup>  
Slaapkamer 1: 21,00 m<sup>2</sup>, parket  
Slaapkamer 2: 22,00 m<sup>2</sup>, tegels  
Slaapkamer 3: 23,00 m<sup>2</sup>, vasttapijt  
Slaapkamer 4: 24,00 m<sup>2</sup>, laminaat  
Badkamer oppervlakte: 12,00 m<sup>2</sup>  
Badkamer type: Alle comfort  
Badkamer 2 : 13,00 m<sup>2</sup> luxe  
Toiletten: 3  
Terras: 23,00 m<sup>2</sup>  
Tweede terras: 24,00 m<sup>2</sup>  
Dakterras: Ja  
Geventileerde ruimte: Ja  
Zolder: 45,00 m<sup>2</sup>

## Technieken

Elektriciteit: Ja (220 V)

Omheining: Ja  
Omheining type type: Stevige draad  
Brandpreventie: Ja  
Brandpreventie type: Tralalalalalalalala

## Energie

EPC score: 234 kWh/m<sup>2</sup>/jaar  
EPC code: 11111112222223-3333-TGRDZ  
EPC klasse: B  
EPC co2 uitstoot: 1000  
E-peil: 23  
K-peil: 23  
Isolatie: Ja  
Dubbele beglazing: Ja  
Type beglazing: Thermische onderbreking, tripple beglazing  
Ramen: Aluminium  
Elektriciteitskeuring: Ja, conform  
Datum keuring: 01/01/2009  
Type verwarming: Gas cv  
Verwarming: Individueel  
Attest gasketel: Ja  
Zonnepanelen: Fotovoltaïsche  
Regenwaterput: 2.345 L  
Olietank: 1.000 L  
Olietankattest: Ja  
Datum keuring olietankattest: 01/01/2134

## Stedenbouw

Bestemming: Woongebied  
Bouwvergunning: Ja  
Verkavelingsvergunning: Ja  
Voorkooprecht: Nee  
As-built: Ja  
As-built attest verkregen: Ja  
Dagvaarding: Nee  
O-peil: Effectief overstromingsgevoelig gebied - Afgebakend overstromingsgebied  
Kadaster sectie: Azerty van de bob  
Kadaster nummer: 123  
Plan van het kadaster: Ja  
Inplantingsplan: Ja  
Bodemattest: Ja  
Milieuvergunning: Ja

## Parking

Garage: 2  
Carport: 2